

Organizzato da

Promosso da

**PAYSAGE  
TOPSCAPE**



**CNA  
PPC**

CONSIGLIO NAZIONALE  
DEGLI ARCHITETTI  
PIANIFICATORI  
PAESAGGISTI  
E CONSERVATORI

**TRIENNALE DI MILANO**



**16/17.06.2022**



**CITY ENERGY & TOURISM LANDSCAPE**

Triennale Milano - Salone d'Onore e Teatro Agorà - Viale Alemagna, 6, Milano

# 16/06/2022

## CITY SCAPE: CITY ENERGY & TOURISM LANDSCAPE

### IL PAESAGGIO COME STRATEGIA

IL PAESAGGIO COME ENERGIA PER IL CAMBIAMENTO CLIMATICO, LA RESILIENZA URBANA E SOCIALE

**Organizzato da**



**Promosso da**



Organizzato dal **Consiglio Nazionale degli Architetti Pianificatori Paesaggisti e Conservatori** e da **PAYSAGE – Promozione per l'Architettura del Paesaggio**, City\_Energy&Tourism Landscape torna nel 2022 nella sua settima edizione, affrontando per la prima volta il tema del progetto del paesaggio per l'energia. City'Scape si pone l'obiettivo di presentare casi emblematici di infrastrutture energetiche sostenibili (siano esse eoliche, fotovoltaiche, solari, ecc...) il cui progetto sia strettamente legato al paesaggio in cui sono

inserite. Ma il tema viene presentato anche nella sua accezione più ampia, attraverso il racconto di progetti permettono attraverso la costruzione del paesaggio di garantire vantaggi energetici al progetto stesso.

City 'Scape torna pertanto a ricomporre il quadro dei temi che compongono il complesso sistema del mosaico paesistico ambientale, ponendo l'accento sui temi che investono le sfide del nostro paese, declinandone tutte le diverse sfaccettature.

## RELATORI INVITATI

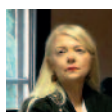

### INTRODUZIONE

Novella B. Cappelletti  
Presidente **PAYSAGE EDITORE**  
Direttore Responsabile **TOPSCAPE PAYSAGE**



Stefano Boeri  
Presidente / President  
**Triennale di Milano**

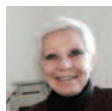

Anna Buzzacchi  
Consigliere  
**CNPPC**



Elena Eva Grandi  
Assessore al Verde  
**Comune di Milano, Referente, Parlamento Europeo**



### PER LE PROFESSIONI

Federico Aldini  
Presidente  
**Ordine Architetti PPC di Milano**



Bruno Finzi  
Presidente  
**Ordine Ingegneri di Milano**



Francesca Oggionni  
Presidente  
**Ordine dei Dottori Agronomi e dei Dottori Forestali di Milano**



Stefano Maria Alfredo Marletta  
Presidente  
**Collegio Interprovinciale degli Agrotecnici e degli Agrotecnici Laureati di Milano - Lodi - Monza Brianza**



Roberto Lugli  
Presidente  
**Collegio dei Periti Agrari di Milano**



Cristiano Cremoli  
Presidente  
**Collegio Geometri e Geometri Laureati della Provincia di Milano**



### PER LE ISTITUZIONI

Roberto Cingolani  
Ministro  
**Ministero della Transizione Ecologica**



Dario Franceschini  
Ministro  
**Ministero della Cultura**



Stefano Patuanelli  
Ministro  
**Ministero delle Politiche Agricole Alimentari e Forestali**



### PER LE ASSOCIAZIONI

Tiziano Pavoni  
Presidente  
**ANCE Lombardia**



Mauro Guerra  
Presidente  
**ANCI Lombardia**



Leonardo Capitanio  
Presidente  
**ANVE**



Rosi Sgaravatti  
Presidente  
**ASSOVERDE**

## ENERGY LANDSCAPE: PAESAGGIO ENERGIA E RIQUALIFICAZIONE DROSS SCAPE



**ITALIA**  
AGROMOSAICO, PAESAGGIO ED ENERGIA  
Maruzio Ori  
Architetto e Paesaggista  
**O+A Ori + Arienti paesaggio e architettura**



**ITALIA**  
LE ENERGIE RINNOVABILI PER IL FUTURO  
Agostino Re Rebaudengo  
Presidente  
**Elettricità Futura**



**ITALIA**  
LANDSCAPE FOR ENERGY  
Alessandra Sconamiglio  
Ricercatrice  
**ENEA**



**USA**  
WIND TURBINE WALL (video call)  
Joe Doucet  
Fondatore  
**Joe Doucet x Partners**



**CREMONA**  
CARBON CAPTURE TOWERS  
Alessandro Bianchi  
Docente  
**Politecnico di Milano**



**ITALIA**  
SINERGIE INSTABILI  
Michela de Poli  
Architetto  
**MADE Associati**

## CITY LANDSCAPE



**FRANCIA**  
CITY LANDSCAPE BY OSTY ET ASSOCIÉS PAYSAGE URBANISME  
Jacqueline Osty  
Architetto e Fondatore  
**Osty et associés paysage urbanisme**



**NORVEGIA**  
CITY LANDSCAPE  
Sarina Doring  
Architetto  
**Snohetta**

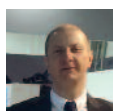

**USA**  
ACQUA E PAESAGGIO  
Lorenzo Arcangeli  
Direttore Vendite / Sales Manager  
**HUNTER - California, USA**



**BUSAN**  
WATERFRONT DOOR / INTO THE OCEAN  
Ico Migliore  
Architetto e Fondatore  
**Migliore + Servetto Architects**



**ITALIA**  
PAVIMENTAZIONI SOSPESSE  
Andrea Ceretta  
Responsabile Commerciale  
**ETERNOVICA**



**ITALIA**  
L'ENERGIA TRASFORMATIVA DEI PAESAGGI RIQUALIFICATI  
Roberta Rocco  
Responsabile area progettazione e valutazioni ambientali  
**Agriteco**



**ITALIA**  
HIGH PERFORMANCE FLOORING  
Alberto Sottocornola  
Ingegnere,  
**Granulati Zandobbio, Zandobbio (BG)**



**CUNEO**  
CITTÀ E PERIFERIE: DA PIAZZA D'ARMI A PARCO PARRI  
Davide Dalmaso  
Assessore  
**Comune di Cuneo**



Antonello Piccirillo  
Architetto  
**1 Ax Architetti Associati**



**CUNEO**  
VIVAIO IN CANTIERE: SERVIZI ECOSISTEMICI PER LA CITTÀ  
Luca Inzaina  
Responsabile di Commessa,  
**Euroambiente srl, Pistoia**



**ITALIA**  
PISCINE NATURALI E BIOLAGHI  
Vera Luciani  
Titolare  
**Vera Luciani biolaghi**



**ITALIA**  
L'ENERGIA DEL LEISURE NEL PAESAGGIO  
Federico Pella  
Architetto  
**j+s architetti**



**ITALIA**  
CITY PLAY & SCHOOL  
Piero Bocchetti  
Ceo  
**Proludic Italia**

## IL PROGETTO DEL PAESAGGIO PER I LUOGHI DI PRODUZIONE



**ITALIA**  
PAESAGGIO RURALE & ENERGIA  
Francesca Neonato  
Architetto  
**PN STUDIO**



**NAPOLI**  
DELIZIE REALI AL REAL BOSCO DI CAPODIMONTE  
Annunziata Petrecca  
Ceo  
**Euphorbia Società Benefit**

# 16/06/2022

## NUOVE FORME DI TURISMO RURALE DALLE CASE SUGLI ALBERI AI GLAMPING

### MARCHE

#### LEGGE SUL TURISMO CASE SUGLI ALBERI & GLAMPING

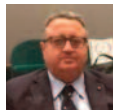

Mirko Bilò

Consigliere Regionale, componente della II Commissione consiliare

Regione Marche

### ITALIA

#### ARCHITETTURA SOSPESA



Maria Luisa Guerrini

Architetto

Ing. Ferretti & Arch. Guerrini Associati



Roberta Martufi

Ricercatrice



Alessandro Ceccarelli

Past President

Ordine degli Architetti PPC di Pesaro Urbino



Carmen Storoni

Presidente

Ordine Architetti PPC di Pesaro Urbino



Luca Zanotti

Consigliere

Ordine degli Architetti e Ingegneri di San Marino



Andrea Margaritelli

Presidente

IN/Arch

### ITALIA

#### CICLOVIA DELL'APPENNINO



Paolo Orsini

Architetto

Insula Architettura e Ingegneria srl

### ITALIA

#### GREEN WALL FOR CITY LANDSCAPE



Roberta Peverelli

Architetto

Peverelli srl, Fino Mornasco (CO)

## CLEVER CITIES RINVERDIAMO MILANO – “IL VERDE SU TETTI E PARETI”

### CLEVER CITIES

#### PRESENTAZIONE ESITI CONCORSO “PREMIA IL TUO VERDE”

Rinverdiamo Milano: il Verde su Tetti e Pareti

Sperimentare infrastrutture verdi e soluzioni naturalistiche innovative

### INTRODUZIONE E PREMIAZIONE A CURA DI



Giancarlo Tancredi

Assessore alla Rigenerazione Urbana

Comune Di Milano

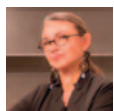

Simona Collarini

Direzione Rigenerazione Urbana

Comune Di Milano

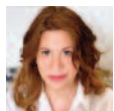

Emilia Barone

Coordinatrice Del Progetto

Clever Cities Milano

### COMPONENTI DELLA GIURIA DEL PREMIO

Maria Berrini

Ambiente Italia

Mauro Belardi

Eliante

Matteo Fiori

Politecnico Di Milano

Donatella Stergar

Comune Di Milano

### I VINCITORI

SPAZIO APERTO NELL'ORTO - PRIMO PREMIO

COMMUNITY ONE - SECONDO PREMIO

VENDEMMIARE A MILANO - TERZO PREMIO

BANCHISA - MENZIONE SPECIALE



Partner:



Comune di Milano

AMBIENTEITALIA



Fondazione Politecnico di Milano



POLITECNICO MILANO 1863



GRUPPO FERROVIE DELLO STATO ITALIANO



GRUPPO FERROVIE DELLO STATO ITALIANO



eliante



WWF



AGENZIA MOBILITÀ AMBIENTE TERRITORIO

## PRESENTAZIONE 20 ANNI DI VERDE PENSILE IN ITALIA

### PRESENTAZIONE

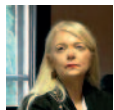

Novella B. Cappelletti  
Presidente **PAYSAGE EDITORE**  
Direttore Responsabile **TOPSCAPE PAYSAGE**



**ITALIA**  
20 ANNI DI VERDE PENSILE IN EUROPA  
Maurizio Crasso  
Direttore  
**Harpo Verdepensile, Trieste**



**REGNO UNITO**  
IL FUTURO DEI GREEN ROOF IN EUROPA  
Dusty Gedge  
Presidente  
**EFB**



**LODI**  
**TORRE ZUCCHETTI**  
Marco Visconti  
Architetto  
**Studio MV Architects**



**TORINO**  
**OFFICINA 82 FIAT**  
Flavio Pollano  
Dottore Agronomo  
**GMP Studio**



**TRIESTE**  
**SEDE ALLIANZ**  
Alex Mercandelli  
Architetto  
**Lombardini 22**

### EDILIZIA RESIDENZIALE E UFFICI



**PARMA**  
**PARMA SANTA TERESA**  
Guido Canali  
Architetto  
**Studio Canali**



**BERGAMO**  
ENGLISH STYLE TRA I BORGHI  
Lucia Nusiner  
Dottore Agronomo  
**GPT studio**



**TRIESTE + MILANO**  
PORTO PICCOLO & PORTA NUOVA - EX VARESINE  
Andreas Kipar  
Architetto e Fondatore  
**Land srl**



**MODENA**  
**ATLAS CONCORDE**  
Guglielmo Renzi  
Barbara Fontana  
Architetti  
**Architetture Guglielmo Renzi e Barbara Fontana**



Marcella Minelli  
Dottore Agronomo  
**Studi Minelli Negroni**



**TORINO**  
**LA NUVOLE VERDE LAVAZZA**  
Cino Zucchi  
Architetto e Fondatore  
**Zucchi Architetti**



Camilla Zanarotti  
Architetto  
**Atelier G'art**



**ROMA**  
**ANGELINI HEADQUARTERS: L'UFFICIO GIARDINO**  
Alessio Yiannakou  
Architetto  
**Studio Transit, Roma**

### STRUTTURE PRODUTTIVE E COMMERCIALI



**FIRENZE**  
**ESSELUNGA GALLUZZO**  
Giuliano Arcari  
Dottore Agronomo  
**Esselunga**



**ALESSANDRIA**  
**MANIFATTURA VALENZA**  
Claudio De Angelis  
Dottore Agronomo  
**Studio De Angelis**



Maria Paola Traspedini  
Architetto Paesaggista  
**The Private Gardener**



**TORINO**  
**GREEN PEA**  
Cristiana Catino  
Architetto  
**ACC Naturale Architettura**



Carlo Grometto  
Architetto  
**Negozi Blu Architetti**



Andrea Vigetti  
Architetto  
**Studio Associato Vigetti Merlo**



Francesco Merlo  
Architetto  
**Studio Associato Vigetti Merlo**

### PIAZZE E CONNESSIONI URBANE

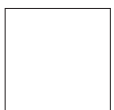

**GENOVA**  
**LE AIUOLE DI VIALE BRIGATE PARTIGIANE A GENOVA**  
Riccardo Alberici  
Progettista del verde Settore Progettazione  
**A.S.Ter spa**

## PRESENTAZIONE 20 ANNI DI VERDE PENSILE IN ITALIA



### TORINO

LAPISTA500, IL GIARDINO PENSILE SULLA PISTA DI PROVA DEL LINGOTTO A TORINO

Benedetto Camerana  
Architetto  
**Camerana&Partners**



Cristiana Ruspa  
Architetto  
**Giardino Segreto**



### CATANIA

PIAZZA EUROPA  
Lara Riguccio  
Agronomo Paesaggista  
**Architerra, Catania**

## LA NATURA NEGLI EDIFICI DI INTERESSE PUBBLICO E SOCIALE



### MILANO

TRIENNALE: UNO SGUARDO SU MILANO  
Paolo Brescia, Tommaso Principi  
Architetti  
**OBR Associati**



Antonio Perazzi  
Dottore Agronomo  
**Studio Antonio Perazzi**



### PADOVA

RESTAURO E AMPLIAMENTO ORTO BOTANICO PADOVA  
Giorgio Strappazzon  
Architetto  
**VS Associati**



### GENOVA

MUSEO GALATA: RIQUALIFICAZIONE URBANA DELLA TERRAZZA COPERTA DEL MUSEO DEL MARE DI GENOVA  
Lorenzo Agnese  
Architetto  
**Studio Archh Associati**



### TRIESTE

CIMITERO DI SANT'ANNA  
Eugenio Meli  
Architetto  
**Eugenio Meli Architetto**



### MILANO

TERRAZZA SAN RAFFAELE  
Mario Cucinella  
Architetto  
**MCA - Mario Cucinella Architects**



Massimo Semola  
Architetto  
**Studio Massimo Semola**



### MILANO

SUPERORTOPIÙ  
Tiziana Monterisi  
Architetto  
**Ricehouse srl**

## STRUTTURE TURISTICO/ALBERGHIERE



### BOLOGNA

LE TERRAZZE A PALAZZO DI VARIGNANA RESORT: VERDE NEL VERDE  
Paola Gabrielli  
Architetto  
**Politecnica Ingegneria Architettura**



### COMO

MANDARIN HOTEL  
Patrizia Pozzi  
Architetto Paesaggista  
**Patrizia Pozzi Landscape Architecture**



### GROSSETO

ARGENTARIO GOLF CLUB  
Stefania Tognoloni  
Architetto  
**Studio Tognoloni & Partners**



### FIRENZE

25 HOURS HOTEL  
Andrea Grassi  
Architetto e titolare  
**Genius Loci Architettura**



Guido Pantani  
Architetto  
**Studio Màkia**

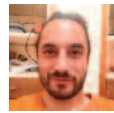

### MATERA

MASSERIA SAN FRANCESCO MATERA: UN ESEMPIO DI VERDE PENSILE MEDITERRANEO  
Andrea Camassa  
Agronomo Paesaggista  
**Studio Camassa**

## CANTINE VINICOLE



### VERONA

ARCHITETTURA DEL VINO: "CANTINA ZYME" E "CANTINA PIEROPAN"  
Moreno Zurlo  
Architetto e socio  
**AcMe Studio Associato di Architettura**



### CUNEO

LA MORRA RATTI  
Marco Sitia  
Architetto  
**Studio Sitia**



### BRINDISI

L'ARCHITETTURA DEL VINO: INTEGRAZIONE RIPRISTINO E SIMBIOSI PER LA CANTINA TORMARESCA  
Fiorenzo Valbonesi  
Architetto  
**ASV3**



### CUNEO

VAL DEL PRETE  
Enrico Boffa  
Architetto  
**b i d architetti, Mondovi (CN)**

# 17/06/2022

PRESENTAZIONE 20 ANNI DI VERDE PENSILE IN ITALIA

## LANDSCAPE PROJECT IN PROGRESS



**MILANO**  
**MONTEROSA 91**  
Paolo Palmulli  
Architetto  
**Ag&P greenscape**



**TREVISO**  
**COPERTURA CANTINA MIONETTO**  
Pamela Nichele  
Dottore Agronomo  
**Studio Pamela Nichele**



**FIRENZE**  
**MANIFATTURA TABACCHI FIRENZE**  
Antonio Perazzi  
Dottore Agronomo  
**Studio Antonio Perazzi**



Andrea Borghi e Luca Baldini  
Architetto  
**Q-BIC**

**ISCRIVITI/SUBSCRIBE**

# CREDITI FORMATIVI

**8 + 8 CFP** Per gli **Architetti Pianificatori Paesaggisti e Conservatori** saranno riconosciuti direttamente da Paysage (Ente Terzo) crediti formativi - richiesta al CNAPPC, Prot. 197 del 19 luglio 2016 AU (8 CFP 21/04/22 - 4 CFP 22/04/22).

**CFP** – Il Simposio è valido come riconoscimento CFP – Crediti Formativi Professionali per gli iscritti al **Collegio Nazionale degli Agrotecnici e degli Agrotecnici Laureati** su presentazione attestato di partecipazione.

**CFP** – Agli iscritti al **Collegio dei Periti Agrari e dei Periti Agrari Laureati** saranno riconosciuti per la partecipazione al Simposio crediti formativi professionali

## In fase di riconoscimento

**Ordine degli Ingegneri** – sono in fase di riconoscimento crediti formativi professionali per i partecipanti iscritti all'ordine degli ingegneri.

**Ordine dei Dottori Agronomi e dei Dottori Forestali** – sono in fase di riconoscimento crediti formativi professionali per i partecipanti iscritti all'ordine dei Dottori Agronomi e dei Dottori Forestali.

**Ordine dei Geometri** – sono in fase di riconoscimento crediti formativi professionali per i partecipanti iscritti all'ordine dei Geometri

Ideazione:

 **PAYSAGE**  
**TOPSCAPE**

[www.paysage.it](http://www.paysage.it)

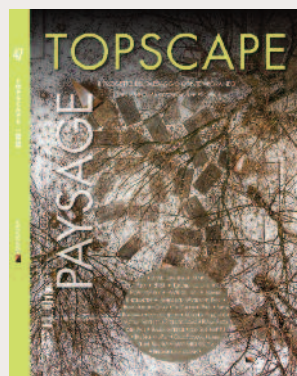
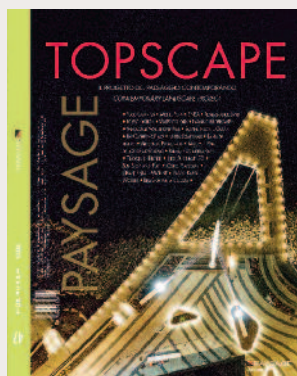

## TOPSCAPE

Rivista trimestrale Internazionale dedicata al progetto del paesaggio contemporaneo /  
*International quarterly magazine dedicated to c  
ontemporary landscape project*

Organizzazione in collaborazione con:



# PARTNER

## I PARTNER

**Hunter**

**GRANULATI ZANDOBBIO**

eternoivica

**Harpo**  
verdepensile

*Proludic*

**VERA LUCIANI**  
BIOLOGHI BIOPISCINE GIARDINI

**EUROAMBIENTE**  
GREEN SOLUTIONS

**peverelli** S.r.l.  
Giardini e Paesaggi d'autore

sistemi pensili  
**green**  
Safe

**EUROPOMICE**

**GERVASINI**

**Perlite Italiana**

ISCRIVITI/SUBSCRIBE

## I PARTNER INVITATI

**ARREDO**  
DIPIETRA

**aster**  
AZIENDA SERVIZI TORRENOVAI SERVIZI S.p.A.

**CHRYSO**  
CHEMICAL SOLUTIONS FOR THE  
CONSTRUCTION MATERIALS INDUSTRY

**Coplant**  
VIVAI PIANTE

**VIVAI**  
**GUAGNO**  
COLTIVIAMO ESPERIENZA

eu  
phor  
bia

**Husqvarna**

**fertilROOF**

**Geo**  
plast

**Giorgio Tesi Group**  
The Future is Green

**Hwstyle**  
GREEN PASSION

**TERRASOLIDA**  
Naturalmente strade

**Italcementi**  
HEIDELBERGCEMENT Group

**poliflor**  
SISTEMI VERDETECNOLOGIA

**TUTOR**

**SPRECH**  
outdoor concept

ISCRIVITI/SUBSCRIBE



# PATROCINI

## CON IL PATROCINIO DI



## CON L'ADESIONE DI



## CON IL PATROCINIO RICHIESTO DI

